

# SPEZIELLE SCHMERZTHERAPIE

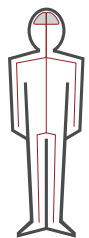

## MEDIZINISCHES ZENTRUM

Neurologie  
Radiologie  
Schmerztherapie  
Psychosomatik

- DR. MED. E. GÖRIG
- DR. MED. R. KROISS  
ÄRZTE FÜR NEUROLOGIE
- DR. MED. L. ROTHMEIER  
ARZT FÜR DIAGNOSTISCHE RADIOLOGIE
- DR. MED. W. GUDDEN  
ARZT FÜR PSYCHOSOMATISCHE MEDIZIN

## CT-gesteuerte Diagnostik, Injektion, Kryoanalgesie, Hochfrequenzanalgesie

Der individuelle Ursprung des Schmerzes wird mit CT-Darstellung in Zusammenarbeit mit dem Patienten bis auf wenige Millimeter genau lokalisiert. Durch eine bildgesteuerte exakte Navigation können Injektionsnadeln und Therapiesonden exakt dort positioniert werden. Mit einer Testinjektion von Lokalanästhetika und/oder NSAR/Corticoiden wird überprüft, ob die Ursache der Schmerzen korrekt identifiziert wurde. Die **Kryoanalgesie** oder **Hochfrequenzanalgesie** setzt dann risikoarm und selektiv schmerzleitende A $\delta$ - und C-Fasern außer Funktion.

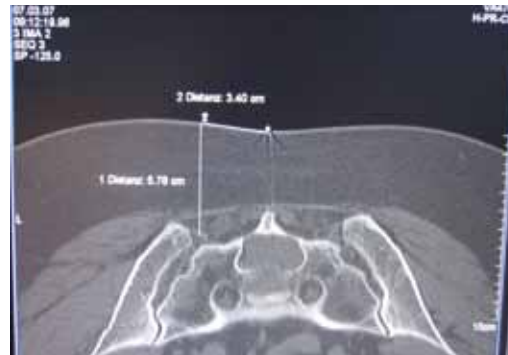

Lokalisation Iliosakralgelenk

Diese Methodik ist für Schmerzen bei folgenden Ursachen geeignet:

- Degenerative Wirbelsäulen- und Gelenkveränderungen
- Iliosakralgelenksdegeneration
- Neuropathische und radikuläre Schmerzen
- Myofasziale Schmerzen



Lokalisation Iliosakralgelenk

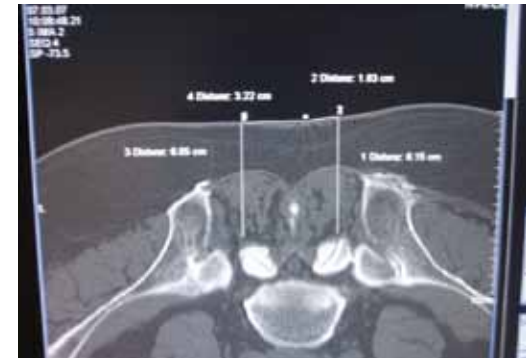

Lokalisation Facettengelenke

Die Kosten für die ärztliche Diagnostik, spezielle Computertomographie und die Testinjektion werden von den gesetzlichen Krankenkassen übernommen. Für Patienten mit privater Krankenversicherung oder bei privater Zusatzversicherung für stationäre Behandlung wird auch die Therapie mittels Kryosonden oder Hochfrequenzsonden von den Kostenträgern übernommen. Die Therapie mittels Kryosonden oder Hochfrequenzsonden ist bisher nicht im Leistungskatalog der gesetzlichen Kassen vorgesehen und muß ggf. von den Patienten selbst getragen werden. Die Therapie mit Sondereinsatz kostet je nach Aufwand € 100 bis € 300. Ob diese Therapie sinnvoll ist, wird mit dem Patienten zusammen erst nach der Testinjektion entschieden, d.h. bis zu diesem Zeitpunkt entstehen auch für die gesetzlich versicherten Patienten keine Kosten.



CT-gesteuerte Intervention

Obere Hauptstraße 61  
85354 Freising

Tel. 0 81 61 - 40 109 0  
praxis@neurocare.de